5 Länder Vergleichswettkampf in Rhede

am 24. + 25.09.2022

Organisation:

Turnierleitung:	Mary Temminghoff Susanne Fering Philipp Teriete	(0173/8703288) (0173/2849428) (0160/93974815)
Richter:	Dr. Holger Janssen (Westfalen) KLW (HJ) Gabi von Laufenberg (Rheinland) (GL) Benigna Freiin von der Osten-Sacken (Rheinland-Pfalz) (BOS) Henrik Westenberger (Hessen) (HW)	
Aufsicht Ablongierzirkel:	Trainer des RV Rhede	
Melde- und Rechenstelle:	Susann Leven Anna Schröer Susanne Fering	02872/7401 (an den Wettkampftagen)
Tierarzt:	Thomas Heddier	
Sanitätsdienst:	DRK Rhede	
Adresse:	Hoymersweg 1 46414 Rhede	

Hinweise:

Anfahrt/Anreise

- Bitte teilt uns mit, wann Ihr Eure Anreise plant, frühestens ab Freitag 16 Uhr. Via WhatsApp an -> Laura Bölting 0176 28711957.
  Eure Pferde werden im Stallzelt auf dem Fahrplatz unterkommen. Das Ausladen der Pferde ist direkt am Stallzelt möglich.
  Zufahrt über den Raesfelder Weg - Ecke Wochteresch. Die Zugfahrzeuge können dort parken.
- Zuschauer/Teilnehmer parken bitte auf dem ausgewiesenen PKW-Parkplatz.

Turnierablauf/Hinweise

- Bei dieser Veranstaltung steht **KEIN** Hufschmied zur Verfügung.
- Longieren ist nur auf den ausgewiesenen Plätzen erlaubt.
- Alle Platzierungen finden grundsätzlich ohne Pferde statt.
- Das Umkleiden in der Öffentlichkeit sowie in den Sanitäranlagen ist nicht gestattet! Bitte nutzt die ausgewiesenen Umkleidemöglichkeiten!
- Bei Ausfall von Gruppen oder sonstigen Änderungen im Zeitplan ziehen wir der LPO entsprechend vor.
- Hunde sind in den Hallen nicht erlaubt und auf dem gesamten Gelände an der Leine zu führen.
- Bitte beachtet beim Fotografieren/Filmen die aktuell geltende Gesetzeslage!
- Es steht **KEINE** Pinkelbox zur Verfügung.

- Bitte plant ein, dass wir ca. nach jedem 7. Pferd eine Pause zur Bodenpflege einlegen.
- Die Kopfnummern der Pferde werden an der Meldestelle ausgehangen.
- Für alle Pferde ist der Pferdepass bei Anreise am Stallzelt abzugeben oder durch den Mannschaftsführer in der Meldestelle zu hinterlegen.
- Bitte äppelt auf dem Gelände und den Parkplätzen ab und sammelt euren Müll ein. Zuwiderhandlungen werden mit einer Strafe von 50€ belegt.
- Um Unruhe während der Wettkämpfe zu vermeiden, wird die Tribüne der großen Halle gesperrt.
- Reiten ist ausschließlich auf den gekennzeichneten Flächen erlaubt.

Meldestelle

- Nur die Mannschaftsführer haben Zutritt zur Meldestelle.
- Bitte gebt bis zum 21.09.2022 unter susannefering@web.de die Startreihenfolge bekannt.

Infopoint

- Zentral vor den Hallen wird es einen Infopoint geben, wo ihr Euch mit jeder Frage hinwenden könnt.
- Aktuelle Startzeiten und Infos am Infopoint erfragen und einsehen
- Ausgabezeiten von Heu werden hier und am Stallzelt ausgehangen.
  Die Wertmarken dazu sind am Infopoint zu erwerben. Außerdem bieten wir Samstag- und Sonntagmorgen einen Futterdienst an, stellt dazu bitte das Futter gut sichtbar vor die Box eures Pferdes.
- Ihr werdet Veranstaltungs-T-Shirts hier erwerben können.

Musik

- Bitte reicht Eure Musik bis zum 18.09.2022 über untenstehende Homepage ein.

Aktuelle Infos und Hinweise unter:

www.rv-rhede.de/voltigieren/5-laender-vergleichs-wettkampf/

Zufahrt für Transporter und Anhänger über Raesfelderweg 46414 Rhede Ecke Wochteresch.

Zufahrt für PKW über Hoymersweg 46414 Rhede.

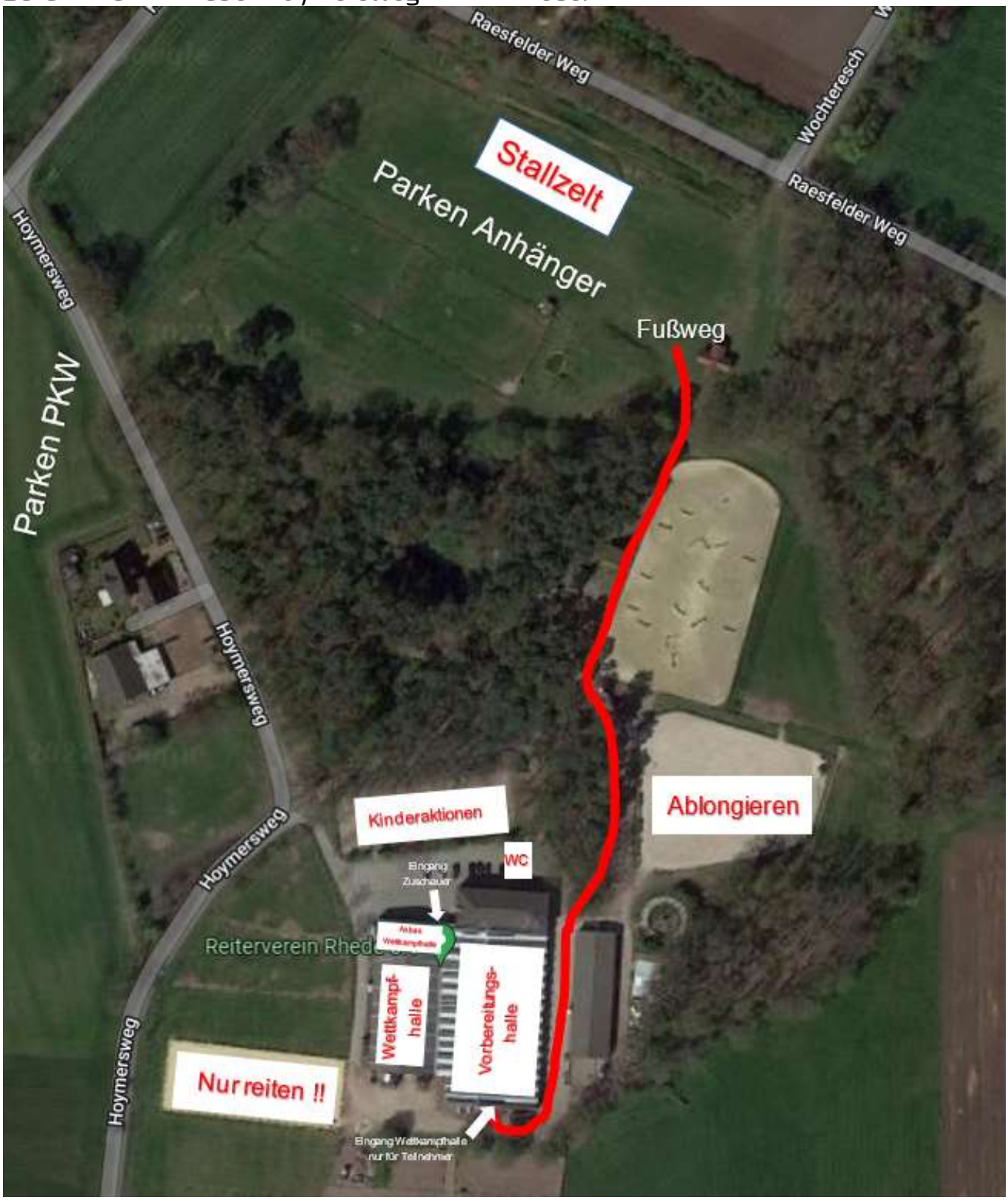

Bitte nutzt die ausgewiesenen Parkplätze und nicht die Seitenstreifen!!

Freitag 23.09.2022

17.30 Uhr **Öffnen der Meldestelle**

19.00 Uhr **Offizielle Begrüßung und Mannschaftsführerbesprechung für die Richter, Mannschaftsführer sowie die offiziellen Vertreter im Anbau zur Wettkampfhalle.**

Samstag 24.09.2022

08.30 Uhr Öffnen der Meldestelle

Gruppenvoltigier Prüfung Nr. 5 Kl. E -Pflicht- **Startfolge „Los“**
09:30 Uhr **Richter: GL, JH, HW**

Gruppe	Verein	Longe	Pferd	LV
VVS Kalkar VII	Verein für Voltigiersport Kalkar e.V.	Carolin Brüx	Elton 78	RHL
RV Rhede VII	RV Rhede e.V.	Mara Elsweier	Ole 112	WEF
Wackernheim II	Integratives Förderzentrum Rhein-Main	Susanne Wunderle	Obelix 203	RLP
Darmstädter VV II	Darmstädter Voltigierverein e.V.	Eva Henrici-Papke	Fürst Leopold 9	HES

Gruppenvoltigier Prüfung Nr. 4 Kl. A -Pflicht- **Startfolge „Los“**
10:10 Uhr **Richter: GL, JH, HW**

Gruppe	Verein	Longe	Pferd	LV
RV Rhede V*	RV Rhede e.V.	Franziska Bölting	Raudi 97	WEF
Langen I	RVV Langen e.V.	Jessica Heepe	Capitano 74	HES
Bundenbacherhöhe I	RFV Bundenbacherhöhe e.V.	Jessica Kiefer	Most Wanted 4	RLP
Bodenpflege				
RC Mülheim III	RC Mülheim-Ruhr 1954	Christiane Klein	Genini Boy	RHL
Die wilden Hühner	RFV von Lützow Herford e. V.	Martina Lachtrup	Sirius Black 20	WEF
RV Rhede VI*	RV Rhede e.V.	Laura Bölting	Vento 54	WEF
Team Schäferhof I	Pferdesportverein Schäferhof Nidda e.V.	Jaclyn Schäfer	Bright Pearl 2	HES
Zweibrücken I	PferdeSG Voltigieren Zweibrücken	Barbara Köhler	Robin Corvara	RLP
RSV Essen II	RSV Essen e.V.	Jennifer Hillmann	Diamandy	RHL
RV Sendenhorst II	RFV Sendenhorst e.V.	Kim-Kristin Brechtenkamp	Esplendor 3	WEF
RV Rhede IV*	RV Rhede e.V.	Maria Temminghoff	Stalangro	WEF

***außerhalb der Länderwertung**

Anschließend Mittagspause

Gruppenvoltigier Prüfung Nr. 3 Kl. L -Pflicht- **Startfolge „Los“**
13:00 Uhr **Richter: BOS, HW, GL**

Gruppe	Verein	Longe	Pferd	LV
Rheinböllen I	RFV Rheinböllen e.V.	Georg Herrmann	Erlkönig 39	RLP
Taunusstein II	RVC Taunusstein e.V.	Johanna Peithner	Montreal 64	HES
RC Mülheim II	RC Mülheim-Ruhr 1954	Christiane Klein	Tamino 297	RHL
Oelde	RV Oelde e.V.	Freya Schultenkemper	Primo 53	WEF
RV Rhede II*	RV Rhede e.V.	Susanne Fering	Zortin 3	WEF
Wackernheim I	Integratives Förderzentrum Rhein-Main	Susanne Wunderle	Oslo vd Bisschop 2	RLP
Team Schäferhof	Pferdesportverein Schäferhof Nidda e.V.	Jaclyn Schäfer	Totally Special	HES
Bodenpflege				
VVS Kalkar IV	Verein für Voltigiersport Kalkar e.V.	Helena Pyka	Exentriek	RHL
Team 3 VV Volmerdingsen	VV Volmerdingsen e.V.	Tabea Struck	Indian Night Star	WEF
RV Rhede III*	RV Rhede e.V.	Laura Bölting	Raudi 97	WEF

***außerhalb der Länderwertung**

Gruppenvoltigier Prüfung Nr. 2 Kl. M* -Pflicht- **Startfolge „Los“**
14:30 Uhr **Richter: BOS, JH, GL**

Gruppe	Verein	Longe	Pferd	LV
Kalletal I	RFV Kalletal e.V.	Laura Stock	Caressino St.	WEF
Hilden I	RFV Hilden	Iris Thome	Dikarus	RHL
Taunusstein I	RVC Taunusstein e.V.	Marion Müller	No father's boy	HES
Team Herxheim	RRV Herxheim e.V.	Lena Ehmer	Monte- Quino	RLP
Bodenpflege				
RV Wehdem-Oppendorf III	RFV Wehdem-Oppendorf e.V.	Franziska Teske	Emil 118	WEF
VZ Meerbusch III	Voltigierzentrum Meerbusch	Tanja vom Hagen	Enjoy My World P	RHL
Team IPG Wettenberg I	Integrative PSG Wettenberg	Jana Leib	Caretes Auhörn	HES

Gruppenvoltigier Prüfung Nr. 1 Kl. M -Pflicht-** **Startfolge „Los“**
15:45 Uhr **Richter: JH, BOS, GL**

Gruppe	Verein	Longe	Pferd	LV
RSV Neuss-Grimlinghausen II	RSV im SC 36 e.V. Neuss-Grimlinghausen	Stefanie Eggink	Calyso 2	RHL
Team Bob	RFV Lützow Schuckenbaum e. V.	Sebastian Klemme	Fynjaro	WEF
VVS Kalkar I	Verein für Voltigiersport Kalkar e.V.	Birte Freericks	Gentleman 270	RHL
Bodenpflege				

Einzelvoltigier-Prüfung Nr. 6 Kl. L **Startfolge „Los“**
16:15 Uhr **Richter: JH, HW, BOS**

Name	Verein	Longe	Pferd	LV
Malien Christ	RV Bromskirchen	Michaela Kittel	Corporaal	HES
Mai-Britt Grieger	RFV des Delbrücker Land Westenholz e. V.	Katrin Schormann	Lennox 370	WEF
Michelle Funken	Voltigier-u.Therapieverein Mongshof e.V.	Kristina Kunze	Apignano	RHL
Leonie Bäcker	PSG Voltigieren Zweibrücken	Barbara Köhler	Robin Corvara	RLP
Paul Hartung	RFV Edertal e.V.	Anna Specht	Comet 263	HES
Luisa Rennar	Verein f.integrat. & therapeut.Reiten - Hof Börger e.V.	Ronja Nierychlo	Chocolate Columbus	WEF
Judith Horst	Voltigier-u.Therapieverein Mongshof e.V.	Kristina Kunze	Apignano	RHL
Lina Jung	PferdeSG Voltigieren Zweibrücken	Barbara Köhler	Robin Corvara	RLP
Bodenpflege				

Einzelvoltigier-Prüfung Nr. 7 Kl. M **Startfolge „Los“**
17:00 Uhr **Richter: JH, HW, BOS**

Name	Verein	Longe	Pferd	LV
Laura Grim	RFV Bundenbacherhöhe e.V.	Jessica Kiefer	Most Wanted 4	RLP
Sina Sczepan	RSV Essen e.V.	Jennifer Hillmann	Diamandy	RHL
Finnja Koch	RFV Warendorf e.V.	Renate Fockenbrock	Dr Pepper 2	WEF
Chiara Faulstich	Integrative PSG Wettenberg	Jana Leib	Caretes Auhörn	HES
Alina Klapperich	Turn-u.WinterSV Adenau	Heike Elisabeth Jacoby	Lolito Granno	RLP
Rebecca Stöckle	PSV Zum Alten Römer	Daniela Schwenck	Santana 840	RHL
Lena Wortmeier	RFV des Delbrücker Land Westenholz e. V.	Katrin Schormann	Lennox 370	WEF
Lilli Klein	VPF Greifenstein-Holzhausen e.V.	Lisa Gelbert	Imbir 5	HES

Anschließend Platzierung der Prüfung 6 + 7

Sonntag 25.09.2022

09.00 Uhr Öffnen der Meldestelle

Gruppenvoltigier Prüfung Nr. 5 Kl. E -Kür- **Startfolge „gleiche Reihenfolge wie Pflicht“**
10:00 Uhr **Richter: HW, JH, GL**

Gruppe	Verein	Longe	Pferd	LV
VVS Kalkar VII	Verein für Voltigiersport Kalkar e.V.	Carolin Brüx	Elton 78	RHL
RV Rhede VII	RV Rhede e.V.	Mara Elsweier	Ole 112	WEF
Wackernheim II	Integratives Förderzentrum Rhein-Main	Susanne Wunderle	Obelix 203	RLP
Darmstädter VV II	Darmstädter Voltigierverein e.V.	Eva Henrici-Papke	Fürst Leopold 9	HES

Gruppenvoltigier Prüfung Nr. 4 Kl. A -Kür- **Startfolge „gleiche Reihenfolge wie Pflicht“**
10:30 Uhr **Richter: HW, JH, GL**

Gruppe	Verein	Longe	Pferd	LV
RV Rhede V*	RV Rhede e.V.	Franziska Bölting	Raudi 97	WEF
Langen I	RVV Langen e.V.	Jessica Heepe	Capitano 74	HES
Bundenbacherhöhe I	RFV Bundenbacherhöhe e.V.	Jessica Kiefer	Most Wanted 4	RLP
Bodenpflege				
RC Mülheim III	RC Mülheim-Ruhr 1954	Christiane Klein	Genini Boy	RHL
Die wilden Hühner	RFV von Lützow Herford e. V.	Martina Lachtrup	Sirius Black 20	WEF
RV Rhede VI*	RV Rhede e.V.	Laura Bölting	Vento 54	WEF
Team Schäferhof I	Pferdesportverein Schäferhof Nidda e.V.	Jaclyn Schäfer	Bright Pearl 2	HES
Zweibrücken I	PferdeSG Voltigieren Zweibrücken	Barbara Köhler	Robin Corvara	RLP
RSV Essen II	RSV Essen e.V.	Jennifer Hillmann	Diamandy	RHL
RV Sendenhorst II	RFV Sendenhorst e.V.	Kim-Kristin Brechtenkamp	Esplendor 3	WEF
RV Rhede IV*	RV Rhede e.V.	Maria Temminghoff	Stalangro	WEF

***außerhalb der Länderwertung**

Anschließend Mittagspause

Gruppenvoltigier Prüfung Nr. 3 Kl. L -Kür- **Startfolge „gleiche Reihenfolge wie Pflicht“**
13:00 Uhr **Richter: HW, GL, BOS**

Gruppe	Verein	Longe	Pferd	LV
Rheinböllen I	RFV Rheinböllen e.V.	Georg Herrmann	Erlkönig 39	RLP
Taunusstein II	RVC Taunusstein e.V.	Johanna Peithner	Montreal 64	HES
RC Mülheim II	RC Mülheim-Ruhr 1954	Christiane Klein	Tamino 297	RHL
Oelde	RV Oelde e.V.	Freya Schultenkemper	Primo 53	WEF
RV Rhede II*	RV Rhede e.V.	Susanne Fering	Zortin 3	WEF
Wackernheim I	Integratives Förderzentrum Rhein-Main	Susanne Wunderle	Oslo vd Bisschop 2	RLP
Team Schäferhof	Pferdesportverein Schäferhof Nidda e.V.	Jaclyn Schäfer	Totally Special	HES
Bodenpflege				
VVS Kalkar IV	Verein für Voltigiersport Kalkar e.V.	Helena Pyka	Exentriek	RHL
Team 3 VV Volmerdingsen	VV Volmerdingsen e.V.	Tabea Struck	Indian Night Star	WEF
RV Rhede III*	RV Rhede e.V.	Laura Bölting	Raudi 97	WEF

***außerhalb der Länderwertung**

Gruppenvoltigier Prüfung Nr. 2 Kl. M* -Kür- **Startfolge „gleiche Reihenfolge wie Pflicht“**
14:15 Uhr **Richter: GL, JH, BOS**

Gruppe	Verein	Longe	Pferd	LV
Kalletal I	RFV Kalletal e.V.	Laura Stock	Caressino St.	WEF
Hilden I	RFV Hilden	Iris Thome	Dikarus	RHL
Taunusstein I	RVC Taunusstein e.V.	Marion Müller	No father's boy	HES
Team Herxheim	RRV Herxheim e.V.	Lena Ehmer	Monte- Quino	RLP
Bodenpflege				
RV Wehdem-Oppendorf III	RFV Wehdem-Oppendorf e.V.	Franziska Teske	Emil 118	WEF
VZ Meerbusch III	Voltigierzentrum Meerbusch	Tanja vom Hagen	Enjoy My World P	RHL
Team IPG Wettenberg I	Integrative PSG Wettenberg	Jana Leib	Caretes Auhörn	HES

Gruppenvoltigier Prüfung Nr. 1 Kl. M -Kür-** **Startfolge „gleiche Reihenfolge wie Pflicht“**
15:15 Uhr **Richter: BOS, JH, GL**

Gruppe	Verein	Longe	Pferd	LV
RSV Neuss-Grimlinghausen II	RSV im SC 36 e.V. Neuss-Grimlinghausen	Stefanie Eggink	Calyso 2	RHL
Team Bob	RFV Lützow Schuckenbaum e. V.	Sebastian Klemme	Fynjaro	WEF
VVS Kalkar I	Verein für Voltigiersport Kalkar e.V.	Birte Freericks	Gentleman 270	RHL

Anschließend Platzierung der Prüfung 1 – 5 und Länderwertung

Startreihenfolge

Verein:

Gruppe:

Pferd:

Longenführer:

LK:

Voltigierer:

1		
2		
3		
4		
5		
6		
7		
8		

Wir bedanken uns bei unseren Sponsoren!!

volker staufert stiftung
sport bildung inklusion

stresan
Kirchhellener Sand

nolte®
KÜCHEN

TANDEM
Stiftung Burkhard Zülow

Sparkasse Westmünsterland

PerformYourBest
www.perform-your-best.com

BERNDS
REITBODENSYSTEME

ASSMANN
METALLSPRITZTECHNIK GMBH

GM SPORTS

C.Peveling GmbH & Co. KG

Volksbank Rhede eG